

2

Nr. 6

Bebauungsplan Fuggastrasse

7X

Festgesetzt mit rechtskräftigem Bescheid vom  
13.12.1954, Nr. 7066.

Erding, den 8. Februar 1955.

Landratsamt:

I.A.

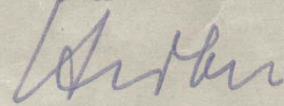

( H u b e r )  
Reg.-Insp.

# BEBAUUNGS- U. AUFTÉILUNGSPLAN FÜR DAS STÄDT. GRUNDSTÜCK NR. 1610

IN KLETHAM · GEMEINDE ALTINERDING

BAUVORHABEN DES "REICHSBUND DER KRIEGS- U. ZIVILGESCHÄDIGTEN", KREISVERBAND ERDING,  
TREUHANDSTELLE BAYERN, MÜNCHEN

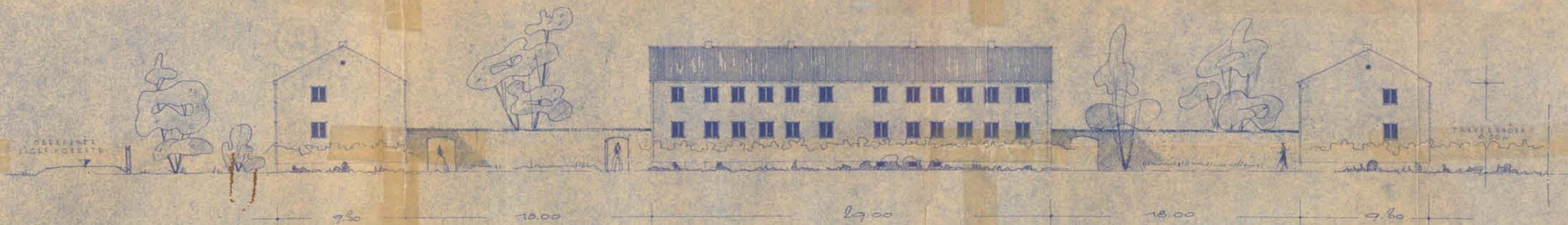

ANSICHT ZUR NEUEN STRASSE VON WEIT NACH OST  
M 1:200

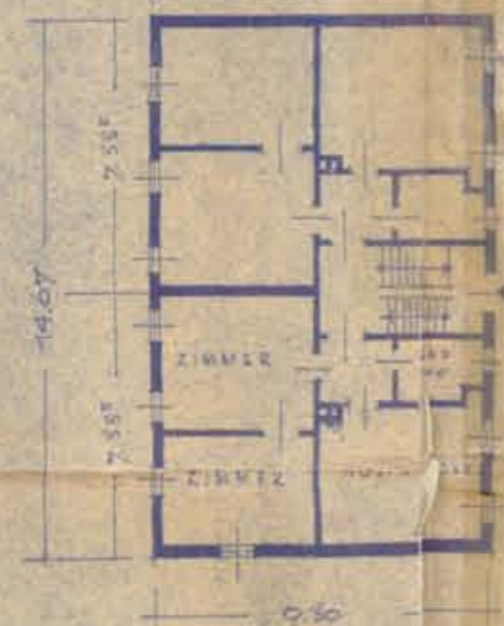

GRUNDRISS: VERBODEN FÜR  
KOPIERUNG  
DAS GEOMETRISCHE  
NICHT VERGRIFFEN

Technisch geprüft  
Erding, 19.11.1954  
Der Kreisbaumeister  
Böhmig

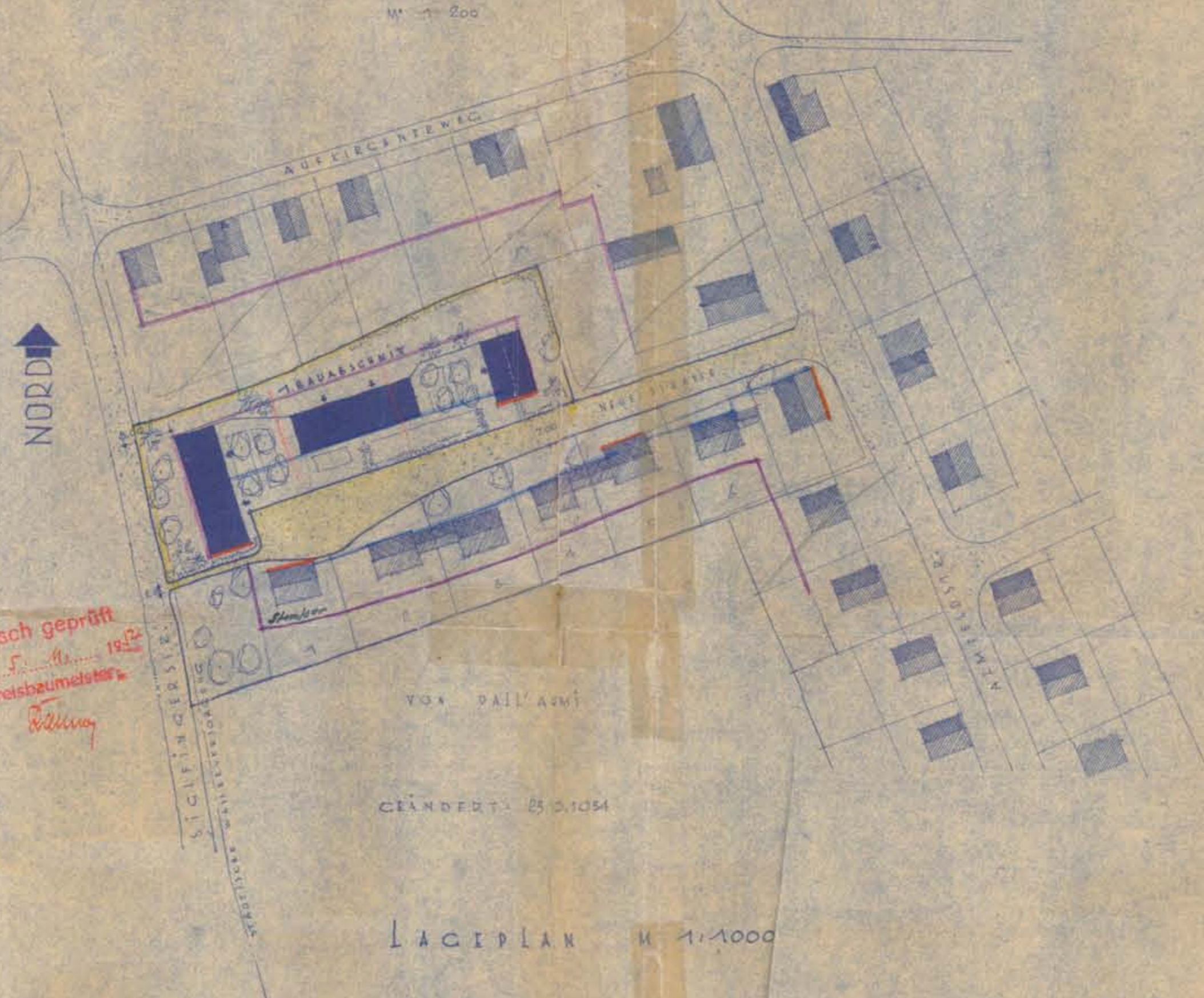

VON PAUL AMI  
GEÄNDERT: B5 01094  
LAGEPLAN M 1:1000



ANSICHT EINGANGSEITE

ERDING, IM MAI 1954

Hannulo  
ARCHITECT